朝鮮日報

國際交誼를親熟히하고 國富民强에努力하라

李大統領, 國民에訓諭發表

共匪継續侵攻하면 斷乎殲滅할方針

李公報處長談

◇美上院北大條約批准◇

北伐이냐 自重이냐 意見對立도不遠解消

AP記者무어氏韓國情勢觀

八·一五前에來訪

吳鐵城氏李總理에回翰

民强準委의 起草進步

送還日兵이 上陸拒否騷動

國會團體交委에對備

少數派는右往左往

自軍義組 遲延

國府軍撤退를決定

마案豫算修正

美上院서論爭續發

叛軍輕視는危險

트氏, 國土援助狀況報告

世界反共新勢組

十一月에北京서結成

對外軍援은時急

마氏下院外委서力說

臺灣軍國 衡陽에移送

兩馬將軍躍進

回教王國서對共挑戰

中共 甘肅省에侵入

廣島市民이 …

開港되는馬山 (上)

南海關門으로新發足

一衆一界

英砲艦에號

揚子江脫走成功

又面逢

政府人事

陸軍本部人事異動

脫黨聲明書

희망봉편집부엮음

콘사이스 영한사전

CONCISE ENGLISH-KOREAN DICTIONARY

★말수(語彙) 25000

發行 희망봉

國際高等洋裁學院

義務教育實施在？

收容能力도 九割程度

名實相符에 萬全을 期하라

營農資金貸付는 斷行！

農林長官, 當面問題에 言及

▲營農資金貸付中止問題

▲農地買收地價問題

留學中이던 四大將 歸國

類似團體는 不許

申國防長官 記者와 問答

尹致暎氏 護衛警官 入院으로 起訴

檢事는 涙說

安東郡內에 暴徒

放送開遂텔호鮮朝

朝鮮호텔 遂開放 宿泊料는 最高十萬

社會事業에 四千萬圓

製繩等職業도 斡旋

期待되는 서울市의 明年度豫算

서울市總人口

六月末現在로 百五十萬餘

現發電量은 當分持續

一日下午甲在八萬六千餘kw

夏期放學利用하여 世大醫療班 濟州에

崔社會部次官 二日空路로 歸國

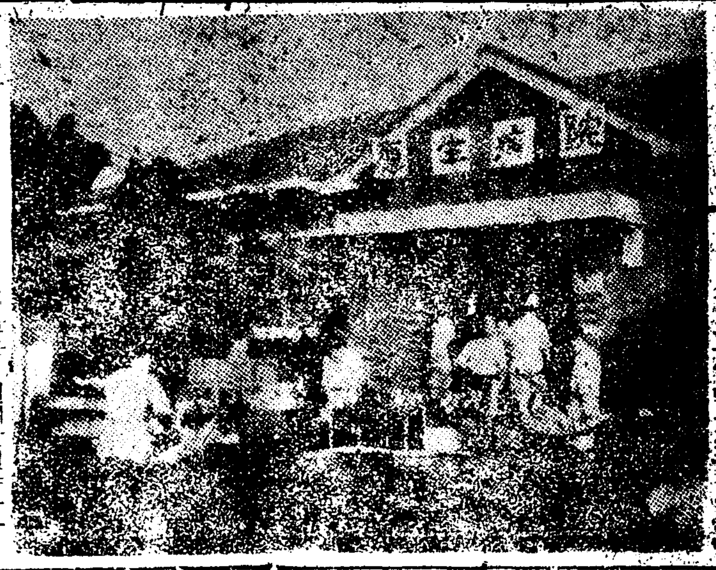

青少年童講習會

交通違反者

自由鐘

投稿規定

駭怪한 明渡令

何等根據없이 病院追放

鄭秉斗病院長談

了解할수없다

産婆役을 맡은것

우리는 모른다

藥品輸入 暗礁에 逢着

國民學校의 兒童登錄

今年은 三萬三千餘名

北勞黨員을 逮捕

脫線한 靑年團幹部

第一線將兵을 慰問

第一訪韓從業員

洪水로 三名溺死

獨靑訓練生 入所式盛大

安養面入에 豫算

色問題는 不言實行

各地教育에 支援

收集八割을 突破

長篇小説

朴啓周 作

金 畫

第二十一章

(46)

카라반

英國映畫界인 스트로우社 超特作 情熱의 나라 西班牙 舞姬의 秘戀의 愛慾·葛藤으로 아로삭인 스팀과 로맨스의 快作

슈튜아-트· 그레저- 진·켄트- 안·그록 포-트 主演

아사- 크라브트라 監督

8月2日부터 서울劇場

燒酎 舞鶴

◉特約店募集

서울市城東區下往十里洞六三

舞鶴釀造場

電(5)三二六六番

學生募集

募集人員 第一學年(六〇名) 第二學年 第三學年 補缺生各若干名

出願期日 八月六日까지

試驗期日 八月七日부터三日間

詳細來問 要用紙代百圓

財團法人 城都中學校

第二十回 學生募集

中學速成部(初·中·高等科) 英專部 理數科 英文科

第一文理專門學館

서울音樂專門

特別授業 生募集

아이스케기

電話東大門七三八

高麗洋裁專門新入生募集

學生募集

무궁화 高洋裁學院

美國公報院 映畫課製作

戰友

星源孫★淸一權★二澤田★陳張

外엑스트라 數千名

原作…池啓東★製作…李雨★演出…洪吐舞

後援 陸軍本部作戰教育局政訓課映畫隊 監督將校 陸軍中尉 朴定仁 內務部 治安局 警務課

同時公演

威權의 諸氏와 우리노래와 이안와하

南國星輕音樂團

5日부터 首都劇場